

Opzoeking van de homogene bron

1. Schematische voorstelling van de module "opzoeking van de homogene bron"

De nummers tussen haakjes verwijzen naar de bijhorende uitleg

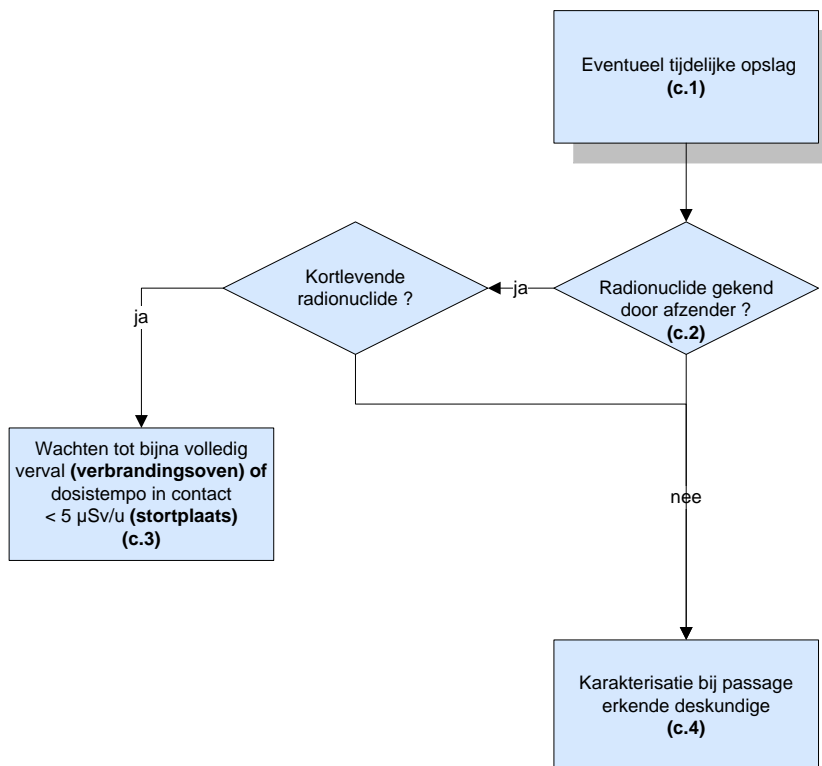

2. Toelichting

c.1) De stoffen worden gelost en voorlopig opgeslagen op een geïsoleerde plaats van de site; indien de stoffen zich in een container bevinden, kan de uitbater deze container eveneens voorlopig op een geïsoleerde plaats op zijn site zetten zonder deze te lossen.

Voorzorgsmaatregelen (bijvoorbeeld het afdekken met een zeil) worden getroffen om de verspreiding van de stoffen te vermijden. Een veiligheidsperimeter op 1 $\mu\text{Sv/u}$ (of op 0,5 $\mu\text{Sv/u}$ in geval er zich vlakbij deze perimeter een permanent bezette werkplaats bevindt) wordt afgebakend met behulp van afsluitingen of van een lint.

c.2) De afzender bepaalt het bedrijf waarvan deze lading afkomstig is. De uitbater neemt met dit bedrijf contact op en vraagt of de aard van de radioactieve stoffen die in de lading aanwezig zijn, gekend zijn.

c.3) Radioactief afval met halveringstijd kleiner dan 9 dagen

In het geval van een verbrandingsinstallatie kan het afval zonder beperkingen worden verbrand wanneer het dosistempo in contact is afgenomen tot tweemaal het dosistempo van de natuurlijke achtergrondstraling (of indien het alarm niet meer afgaat wanneer men het afval opnieuw door de poort laat passeren).

In het geval van een stortplaats kan het afval worden gestort zodra het gemeten dosistempo in contact lager ligt dan 5 $\mu\text{Sv/u}$.

c.4) De erkende deskundige meet de activiteitsconcentratie van de stoffen en vergelijkt deze met de drempels die door het Agentschap werden vastgesteld. De erkende deskundige meldt het resultaat van de metingen aan het Agentschap.

De karakterisatie kan eveneens via een analyse door een gespecialiseerd laboratorium worden uitgevoerd.